

**M1. CERRAMIENTO EXTERIOR.**

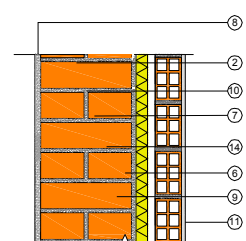

RC+LP24+EC+AT+CA+LH7 ENL

**M2. CERRAMIENTO EXTERIOR.**

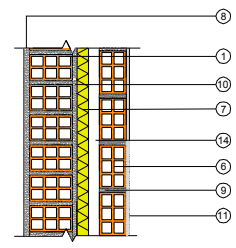

RC + LH11,5 + EC + AT+ CA + LH7 + ENL

**M3. CERRAMIENTO INTERIOR.**

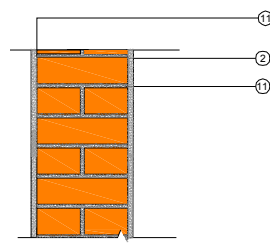

ENL + LP24 + ENL

**M4. CERRAMIENTO INTERIOR.**

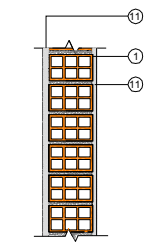

ENL + LH11,5 + ENL

**COMPOSICIÓN DEL CERRAMIENTO/TABIQUERÍA:**

- |  |  |
|--|--|
| 1 1/2 PIE DE LADRILLO CERÁMICO HUECO (L.H.D. 11,5 cm.) | 8 REVESTIMIENTO CONTINUO 1,5 cm.           |
| 2 1 PIE DE LADRILLO CERÁMICO PERFORADO (L.H.D. 24 cm.) | 9 MORTERO DE CEMENTO Y ARENA               |
| 3 1/2 PIE DE LADRILLO CERÁMICO PERFORADO.              | 10 ENFOSCADO DE MORTERO DE CEMENTO Y ARENA |
| 4 TABIQUE DE LADRILLO CERÁMICO HUECO DOBLE.            | 11 ENLUCIDO DE YESO                        |
| 5 TABIQUE DE LADRILLO CERÁMICO HUECO SENCILLO.         | 12 MORTERO DE AGARRE.                      |
| 6 TABICÓN DE LADRILLO CERÁMICO HUECO DOBLE.            | 13 REVESTIMIENTO DE PLAQUETA CERÁMICA.     |
| 7 AISLAMIENTO TÉRMICO                                  | 14 CÁMARA DE AIRE                          |
|  | 15 PIEDRA                                  |

**M5. CERRAMIENTO INTERIOR.**

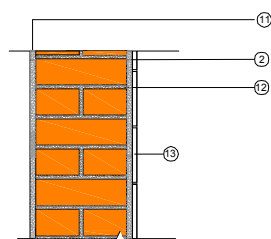

ENL + LP24 + RPC

**M6. TABIQUERIA INTERIOR.**

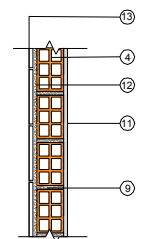

RPC + LH7 + ENL

**M7. TABIQUERIA INTERIOR.**

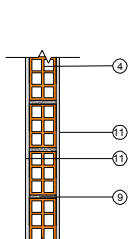

ENL + LH7 + ENL

**PROYECTO BÁSICO Y DE EJECUCIÓN  
AMPLIACIÓN PISOS TUTELADOS**

CALLE NUEVA Nº3

RIOLOBOS, CÁCERES

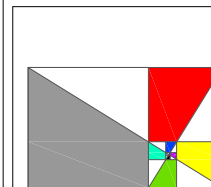

Tlf: 659 273 025  
carlosetayo72@gmail.com

**Plano:**  
CERRAMIENTOS Y PARTICIONES  
ESTADO REFORMADO

**Promotor:**  
AYUNTAMIENTO DE RIOLOBOS

**Escala:**  
1/20

**Fecha:**  
MAYO 2014

**Revisión:**

**Arquitecto:**  
D. CARLOS ETAYO ÁLVAREZ

**Plano Nº:**

**R06**

**Observaciones:**